



VRAAGPRIJS € 550.000,- K.K.

**KONINGIN EMMAWEG 48
HOUTEN**

030-30 30 011
markrenkemamakelaardij.nl

Goed advies, daar kun je mee verder



Mark R. Renkema

Beëdigd makelaar taxateur

mark@markrenkemamakelaardij.nl
+31 6 11 56 55 22

Brenda Mathijssen A-RMT

Assistent makelaar taxateur

brenda@markrenkemamakelaardij.nl
+31 30 30 30 011

De woningmakelaardij is ons specialisme. Graag delen wij onze kennis en ervaring om jou te helpen met alle vragen op het gebied van wonen. Wil je verbouwen of kies je toch voor verhuizen? Wij kijken graag met je mee. Maak vrijblijvend een afspraak: 030 30 30 011

KENMERKEN

Bouwjaar	1964
Soort	eengezinswoning
Kamers	7
Inhoud	420 m ³
Woonoppervlakte	128 m ²
Perceeloppervlakte	184 m ²
Gebouw gebonden buiten ruimte	10 m ²
Externe bergruimte	7 m ²
Verwarming	c.v.-ketel, houtkachel
Isolatie	dakisolatie, muurisolatie, vloerisolatie
Energielabel	C

OMSCHRIJVING

Zeer comfortabel uitgebouwd 6-kamer gezinshuis (woonoppervlakte 128 m²) met royale voor- en achtertuin in het Oude Dorp van Houten.

Houten staat vandaag de dag bekend om zijn unieke stedenbouwkundige structuur en aandacht voor fietsers en wandelaars. In het Oude Dorp wordt dit gecombineerd met nostalgie; een schitterend dorpsplein met terrassen waar mensen elkaar groeten en een praatje maken.

Op loopafstand van het dorpsplein staat dit tot in detail afgewerkte huis aan de Koningin Emmaweg. Zowel aan de voor- als aan de achterzijde is de woning uitgebouwd. Het resultaat mag er zijn! Het ideale gezinshuis met op de begane grond een fijne werkkamer achter de ruime keuken, 5 slaapkamers, buitenruimte en een prachtig overdekt terras. Een huis waar je met je gezin in alle seizoenen echt thuis komt. Een heerlijk rustige plek nabij alle voorzieningen zoals horeca, winkels, OV, sportverenigingen, scholen en kinderdagverblijven.

Namens verkoper mogen wij je uitnodigen dit uitstekend onderhouden huis te bezichtigen.

Indeling

Begane grond:

entree voorzien van gepolijst granieten tegelvloer, ruim toilet met fontein, meterkast, garderobe en toegang tot de royale en sfeervolle woonkamer met houtkachel. De woning is aan de voorzijde uitgebouwd en hierdoor ontstaat er een riante living. De woonkamer is voorzien van een pvc vloer. Aan de achterzijde is middels een uitbouw een overdekt terras gerealiseerd en een extra kamer achter de open keuken.

De keuken is voorzien van een gepolijst granieten aanrechtblad, net zoals de tegelvloer, en inbouwapparatuur zoals een Smeg fornuis met oven en afzuigkap, Siemens vaatwasmachine en (losse) Siemens Amerikaanse koel-vriescombinatie met ijsblokjes (blijft achter). De extra (werk) kamer achter de keuken is heerlijk licht. Vanuit de woonkamer stap je op de houten vlonders van het terras. Doordat er een overkapping is met een glazen dakraam zit je hier in alle seizoenen heerlijk beschut.

Eerste verdieping: aan de voorzijde vind je de lichte badkamer v.v. elektrische vloerverwarming met ligbad met douche, toilet en wastafelmeubel, hiernaast een ruime slaapkamer met prachtig uitzicht, aan de achterzijde twee slaapkamers waarvan een kamer op dit moment in gebruik is als kastenkamer (kasten blijven achter). De gehele verdieping is voorzien van een laminaatvloer.

Tweede verdieping: voorzolder met CV (Nefit), prachtige lichte en ruime zolderkamer over de gehele lengte van de verdieping met zowel aan de voor- als aan de achterzijde een dakkapel. Er is veel opbergruimte. Hiernaast is nog een

aparte slaapkamer. De gehele verdieping is voorzien van een laminaatvloer.

Buiten:

Zeer ruime en nette voortuin gelegen op het Zuiden. In de achtertuin staat een ruime schuur en er is een achterom.

Afmetingen:

Voor de exacte afmetingen van de diverse ruimtes verwijzen we je graag door naar bijgevoegde plattegronden.

Bijzonderheden:

- Elektra: voldoende groepen.
- De woning is voorzien van zonwerende rolluiken.
- Op de 1e verdieping hangt een airco-unit.
- Verwarming en warm water d.m.v. cv-combiketel.
- De woning is goed geïsoleerd.
- De woning heeft een energielabel C.
- Aanvaarding in overleg, kan snel.

De koopovereenkomst zal worden voorzien van het niet-zelfbewoningsartikel.

Niet-zelfbewoningsclausule: In de koopakte zal de volgende niet-zelfbewoningsclausule worden opgenomen: Koper is geattendeerd op het feit dat verkoper het verkochte de laatste jaren niet zelf heeft gebruikt/bewoond en dat hij derhalve koper niet heeft kunnen informeren over eigenschappen van c.q. gebreken aan het verkochte, waarvan hij op de hoogte zou zijn geweest als hij het verkochte zelf feitelijk had gebruikt. In dit kader zijn partijen uitdrukkelijk overeengekomen, dat dergelijke eigenschappen c.q. gebreken voor risico en rekening van koper komen en dat bij de vaststelling van de koopsom hiermee rekening is gehouden.

KIJK OOK OP FUNDA NAAR DE 2-D EN 3-D PLATTEGRONDEN VOOR EEN NOG BETER BEELD EN RICHT DE WONING ALVAST IN MET JE EIGEN SPULLEN. OOK HEBBEN WE VAN DEZE WONING EEN ECHTE VIDEO LATEN MAKEN.

VRIJBLIJVENDE INFORMATIE

De menselijke woningmakelaar

Omdat daar de mooie verhalen liggen
en mijn werk echt van betekenis is.

Die zoektocht, die intensieve persoonlijke
relatie die je aangaat met mensen en
gezinnen, dat maakt mijn werk ontzettend
waardevol en leuk.





Foto's











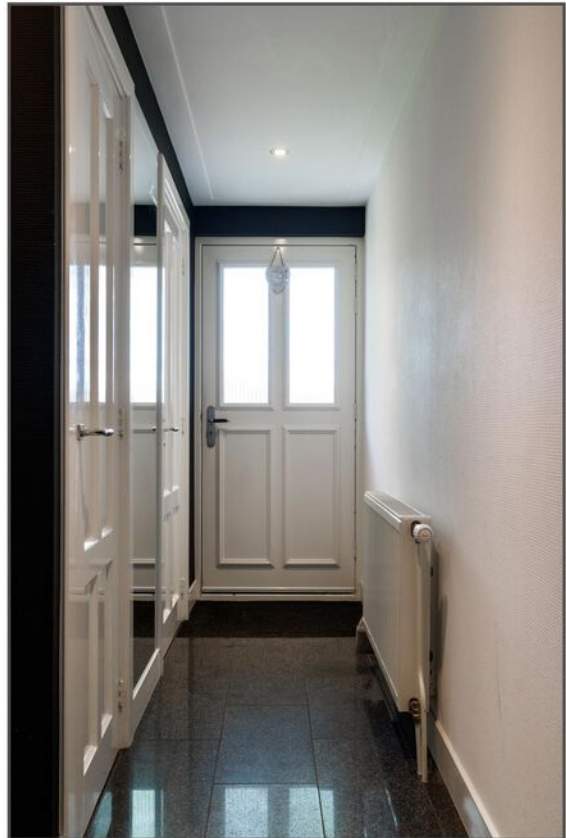
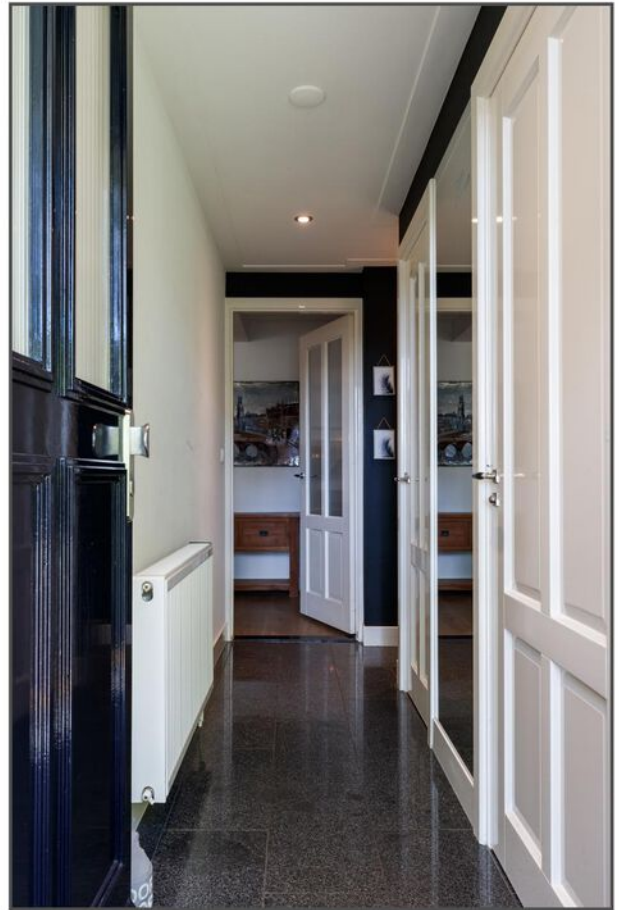



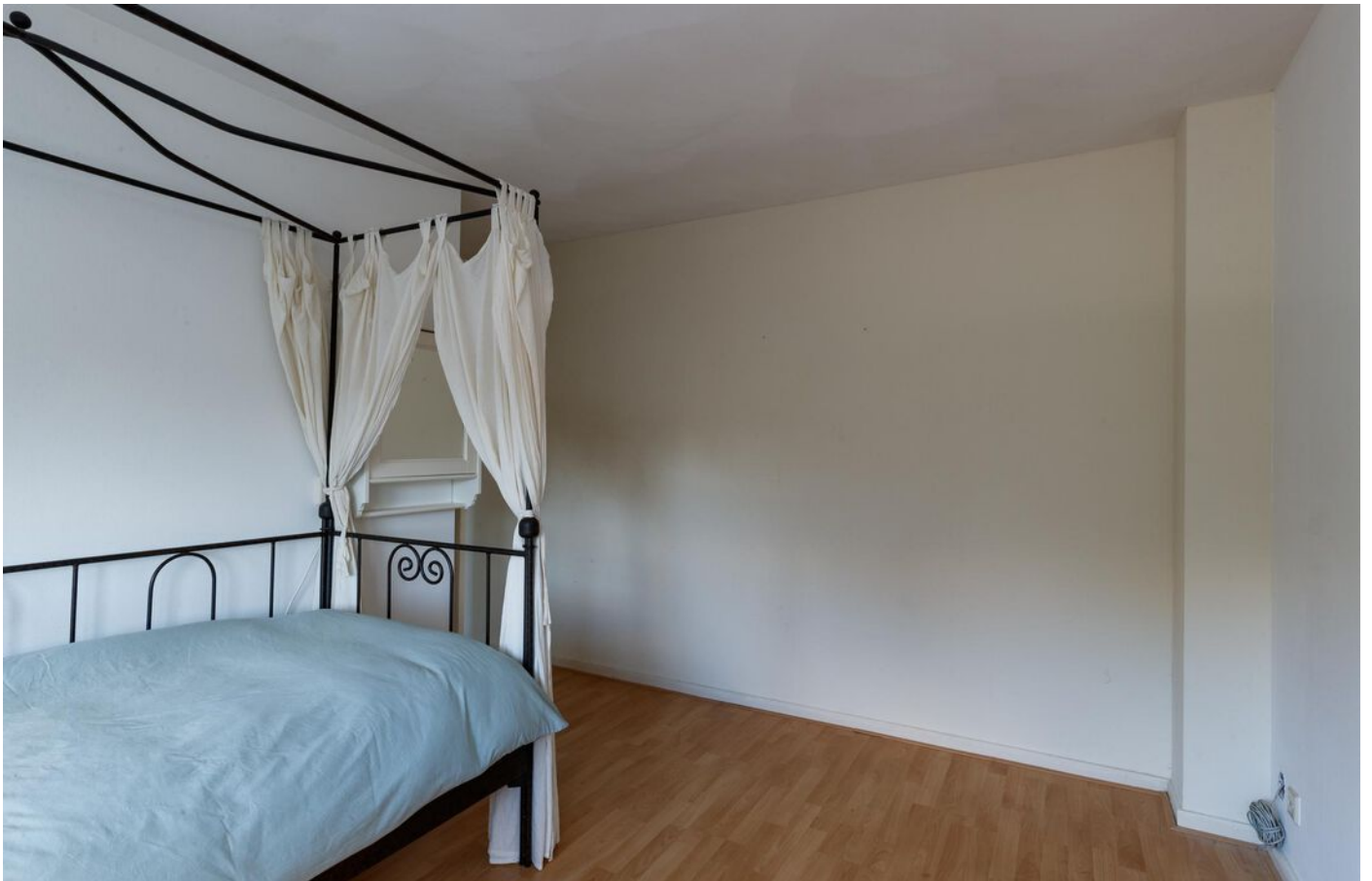



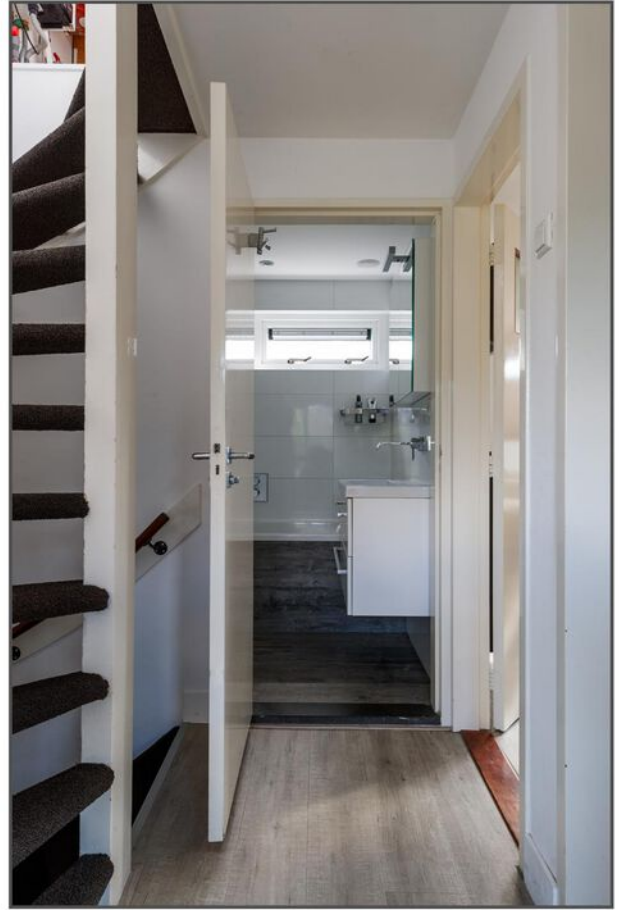







Plattegronden

PLATTEGROND



De plattegronden zijn geproduceerd voor promotionele doeleinden en ter indicatie.
Aan de plattegronden kunnen geen rechten worden ontleend.

PLATTEGROND



De plattegronden zijn geproduceerd voor promotionele doeleinden en ter indicatie.
Aan de plattegronden kunnen geen rechten worden ontleend.

PLATTEGROND



De plattegronden zijn geproduceerd voor promotionele doeleinden en ter indicatie.
Aan de plattegronden kunnen geen rechten worden ontleend.

PLATTEGROND



De plattegronden zijn geproduceerd voor promotionele doeleinden en ter indicatie.
Aan de plattegronden kunnen geen rechten worden ontleend.

PLATTEGROND

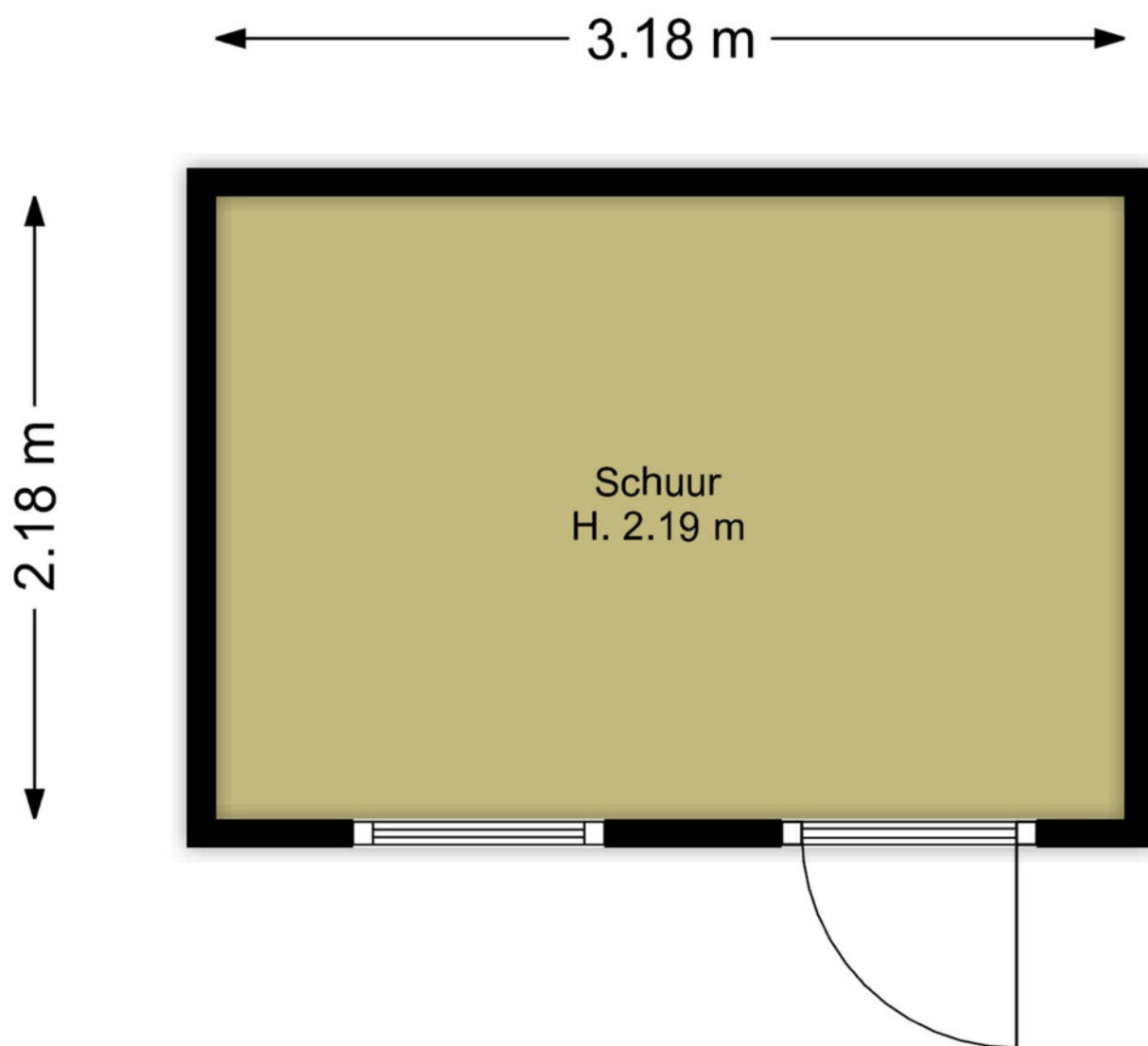

De plattegronden zijn geproduceerd voor promotionele doeleinden en ter indicatie.
Aan de plattegronden kunnen geen rechten worden ontleend.

KADASTRALE KAART

Kadastrale kaart

Uw referentie: Kon Emmaweg 48 HOUT



<p>12345 25</p> <ul style="list-style-type: none"> — Vastgestelde kadastrale grens — Voorlopige kadastrale grens — Administratieve kadastrale grens — Bebouwing <p><small>Voor een eensluidend uittreksel, geleverd op 9 april 2024 De bewaarder van het kadaster en de openbare registers</small></p>	<p>Schaal 1: 500</p> <p>Kadastrale gemeente Houten Sectie A Perceel 5874</p> <p><small>Aan dit uittreksel kunnen geen betrouwbare maten worden ontleend. De Dienst voor het kadaster en de openbare registers behoudt zich de intellectuele eigendomsrechten voor, waaronder het auteursrecht en het databankenrecht.</small></p>	
--	---	---

LOCATIE

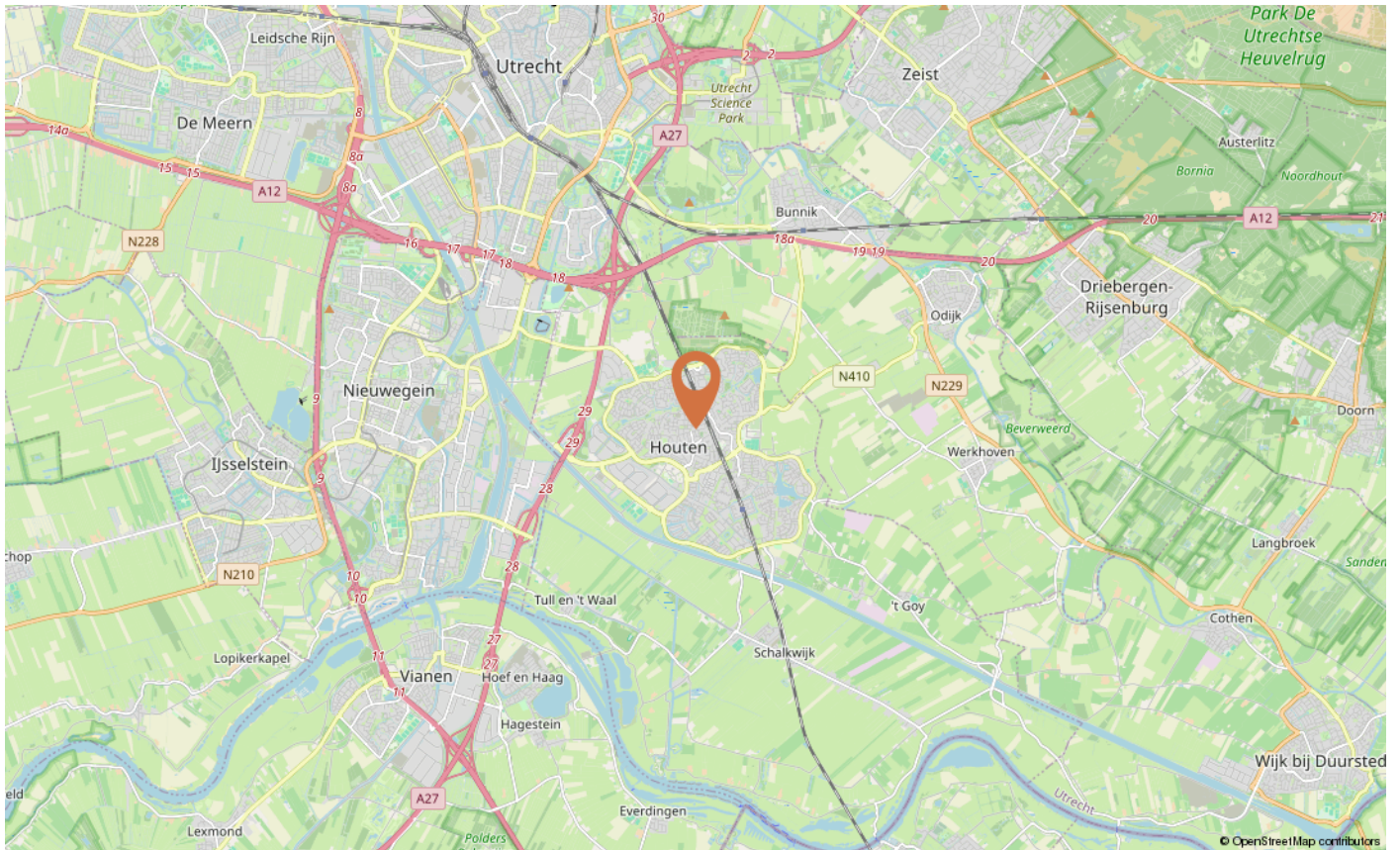
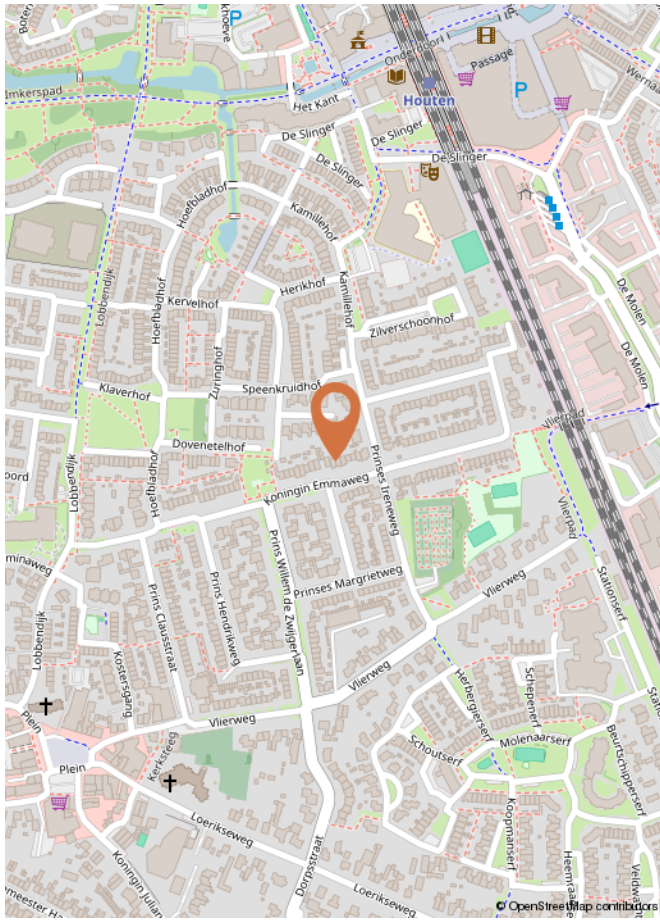

100% Woon diensten

Woningmakelaar pur sang.

Geen winkel- of kantoorpanden, maar gewoon kwalitatief hoogwaardige woondiensten om samen met jou de strijd aan te gaan op de Utrechtse woningmarkt.



Verkoopvoorwaarden

VERKOOPVOORWAARDEN

LET OP! Bij het uitbrengen van een bod op één van onze woningen wordt u geacht met onderstaande voorwaarden bekend te zijn en daarmee akkoord te zijn.

BANKGARANTIE/WAARBORG SOM

De koper dient tot zekerheid voor de nakoming van zijn/haar verplichtingen binnen de in de koopovereenkomst vast te leggen termijn een onvoorwaardelijke en door een in Nederland gevestigde bankinstelling verstrekte bankgarantie ter grootte van 10% van de koopsom bij de notaris af te (laten) geven. In plaats van de bankgarantie kan de koper ook een waarborgsom ter grootte van 10% van de koopsom bij de notaris (laten) voldoen.

BATEN/LASTEN

Alle baten en lasten komen voor rekening van de koper met ingang van de datum van de eigendomsoverdracht waarbij de lopende baten, lasten en dergelijke, tussen verkoper en koper naar (tijds-)levenredigheid zullen worden verdeeld. Deze verrekening vindt gelijktijdig met de betaling van de koopsom plaats bij de notariële eigendomsoverdracht.

BOUWKUNDIGE KEURING

Indien een bouwkundige keuring is overeengekomen wordt het volgende artikel toegevoegd aan de koopovereenkomst: Verkoper gaat ermee akkoord dat koper voor eigen rekening de woning aan een bouwkundige keuring, door een daartoe bevoegde instantie, laat onderwerpen. Indien uit het bouwtechnisch rapport blijkt dat de woning ernstige bouwkundige gebreken vertoont, kan de koper de koopovereenkomst kosteloos, boetevrij en zonder gerechtelijke tussenkomst ontbinden, mits hij dit binnen de drie dagen wettelijke bedenktijd, met bewijs van ontvangst aan de verkopend makelaar kenbaar heeft gemaakt, onder overlegging van bewijsstukken.

Onder bouwkundige gebreken worden nadrukkelijk geen zichtbaar achterstallig onderhoud (bijvoorbeeld slecht schilderwerk), materiaalveroudering (bijvoorbeeld een oude cv-ketel) en / of keuken- en / of badinrichting verstaan. Daarnaast worden van de bouwkundige gebreken uitgesloten die zaken die expliciet door de verkoper aan de koper kenbaar zijn gemaakt.

ASBESTCLAUSULE

Deze clausule kan per woning bedongen worden. Of deze clausule van toepassing is kunt u nalezen in de verkoopbrochure.

Aan de verkoper is niet bekend dat in de onroerende zaak asbest is verwerkt, anders dan in de tijd waarin de onroerende zaak werd vervaardigd, te doen gebruikelijk was. Bij eventuele verwijdering van de asbesthoudende materialen dienen op grond van milieuwetgeving speciale maatregelen te worden getroffen. Koper verklaart hiermee bekend te zijn en vrijwaart verkoper voor alle aansprakelijkheid die uit de aanwezigheid van enige asbesthoudende stof in de onroerende zaak kan voortvloeien. Bij aanwezigheid van asbest in de woning zal de volgende tekst van toepassing

zijn: aan koper is bekend dat in de onroerende zaak asbest is verwerkt.

KOOPOVEREENKOMST

Zodra er overeenstemming is over de prijs, opleveringsdatum en eventuele andere voorwaarden, zal door de verkopend makelaar een koopovereenkomst worden opgemaakt conform het NVM-model en onder andere op basis van de op deze pagina vermelde informatie

LIJST VAN ZAKEN

De bijgevoegde lijst van zaken geldt, tenzij nadrukkelijk anders is overeengekomen.

NOTARISKEUZE

De koper is in principe vrij een notaris te kiezen (tenzij anders bepaald in de verkoopbrochure) mits de notaris is gevestigd in de gemeente waarin het verkochte object is gelegen dan wel de notaris is gevestigd in een directe buurgemeente binnen een straal van 10 kilometer hemelsbreed rondom het verkochte object. De reden hiervoor is dat de verkoper en diens makelaar graag aanwezig zijn bij de eigendomsoverdracht en dat direct daaraan voorafgaand met koper en verkoper een inspectie en meterstandenopname wordt uitgevoerd in het verkochte object. Indien op verzoek van koper toch een notaris buiten deze omgeving wordt overeengekomen gelden de volgende voorwaarden:

- Voor rekening van de koper zijn de kosten van het opstellen van de benodigde volmachten voor verkoper indien verkoper niet aanwezig is bij de overdracht;
- Indien de verkoper wél aanwezig is, is koper gehouden tot de vergoeding door de gemaakte reiskosten van verkoper op basis van € 0,19 per kilometer;
- De makelaar zal in dat geval de inspectie van de woning en de meterstandenopname verzorgen maar niet bij de overdracht aanwezig zijn;
- De door koper en verkoper eventueel verschuldigde kosten zullen door de notaris bij de eigendomsoverdracht tussen koper en verkoper worden verrekend. Onverminderd het hiervoor gestelde geldt het volgende: Indien echter de kosten voor het royeren van een hypotheek, vermeerderd met eventueel daarvoor in rekening te brengen administratiekosten, bij de gekozen notaris meer bedragen dan € 200,- incl. BTW zal het meerdere boven voornoemd bedrag aan koper in rekening worden gebracht. Koper verplicht zich om bij het opvragen van een offerte aan een notaris tevens ook de voornoemde kosten op te vragen.

ONTBINDENDE VOORWAARDE FINANCIERING

Het is voor de koper mogelijk om een ontbindende voorwaarde ten behoeve van de financiering op te nemen in de koopovereenkomst. Tenzij anders overeengekomen, bedraagt de standaard duur van de termijn van deze voorwaarden 4 weken na mondelinge overeenstemming.

WAARBORG SOM / BANKGARANTIE

Tot zekerheid van nakoming van zijn verplichtingen zal koper, tenzij anders overeengekomen, uiterlijk 5 weken na mondelinge overeenstemming zorgen voor een waarborgsom van 10% van de koopsom dan wel een gelijkwaardige bankgarantie bij de notaris.

OVEREENSTEMMING

Er is sprake van een onherroepelijke koopovereenkomst als beide partijen de koopovereenkomst hebben ondertekend. In het geval dat er in de precontractuele fase (dus voordat de koopakte door beide partijen is ondertekend) een situatie ontstaat die ten nadele strekt van de verkoper heeft de verkoper het recht de koopovereenkomst te ontbinden. De gebruikelijke ontbindende voorwaarden financiering valt buiten het bereik van deze verkoopvoorwaarde.

NIET ZELF-BEWONING

Deze clausule kan per woning bedongen worden. Of deze clausule van toepassing is kunt u nalezen in de verkoopbrochure. Verkoper heeft koper uitdrukkelijk geattendeerd op het feit dat hij het verkochte nooit zelf feitelijk heeft gebruikt en daardoor koper niet heeft kunnen informeren over eigenschappen van c.q. gebreken aan het verkochte waarvan hij op de hoogte zou zijn geweest als hij het verkochte zelf feitelijk had gebruikt. In dit kader zijn partijen uitdrukkelijk overeengekomen dat dergelijke eigenschappen c.q. gebreken voor risico en rekening van koper komen en dat bij vaststelling van de koopsom hiermee rekening is gehouden.

**Hoe ga ik mijn
nieuwe thuis
financieren?**



Milko Perdijk

hypotheekadviseur

5 redenen waarom de keuze voor Perdijk Advies de juiste is:

Onafhankelijk advies: wij werken samen met meer dan 30 verschillende banken;

Snel: Samen met u zorgen we ervoor dat er snel acceptatie van uw dossier plaatsvindt;

Flexibel: Adviesgesprek kan bij u thuis, 's avonds en in het weekend, maar ook op afstand;

Kwaliteit: Wij kijken naar de hypotheek die het beste bij u past, uiteraard tegen zo gunstig mogelijke voorwaarden;

Communicatie: Duidelijk communicatie, korte lijnen.

Neem daarom dan ook vrijblijvend contact op met ons kantoor voor een gratis eerste adviesgesprek. Het verplicht u tot niets. Ik verzeker u, u wordt er absoluut wijzer van!

Bel 0182-519665 of stuur een mail naar: info@perdijk-advies.nl.

Wilt u meteen een afspraak maken ga dan naar perdijk-advies.nl/hypotheekadvies en plan zelf een afspraak in mijn agenda.

“Omdat je toch ook niet gaat winkelen als je niet weet wat er in je portemonnee zit?”

En zo moet het ook zijn als je een huis gaat kopen. Laat je dus in ieder geval eerst goed voorrekenen maar bovenal goed voorlichten over de mogelijkheden op het gebied van hypotheek. Dat is toch een veel fijnere manier van huizen zoeken.

Kijken hoeveel hypotheek je kan krijgen is niet iets van simpelweg op een online tool je salaris invullen en op de knop drukken. Mijn advies aan mijn klanten is altijd: Kijk niet naar wat je kunt lenen maar wat je wilt lenen. Ik bespreek dus niet alleen de hypotheek. Mijn doel is om een helder inzicht in uw toekomstige financiële situatie te verschaffen. Samen kijken we naar zaken die geregeld moeten worden om risico's te voorkomen.

Mijn naam is Milko Perdijk en ik ben al ruim 25 jaar actief als financieel adviseur. Dat doe ik met ontzettend veel plezier. Ik ben er enorm trots op dat mijn klanten mij op Advieskeuze.nl gemiddeld met een **9.9** waarderen. Graag adviseer ik ook u bij het maken van de juiste financiële beslissingen.

INTERESSE IN DEZE WONING

Neem dan vrijblijvend contact op met ons kantoor
030-30 30 011 of info@markrenkemamakelaardij.nl



KONINGIN EMMAWEG 48
HOUTEN

Koningin Wilhelminalaan 3, 3527 LA Utrecht | 030-30 30 011
info@markrenkemamakelaardij.nl | www.markrenkemamakelaardij.nl

