



VRAAGPRIJS € 500.000,- K.K.

**MERWEDESTRAAT 67
UTRECHT**

030-30 30 011
markrenkemamakelaardij.nl

Goed advies, daar kun je mee verder



Mark R. Renkema

Beëdigd makelaar taxateur

mark@markrenkemamakelaardij.nl
+31 6 11 56 55 22

Brenda Mathijssen A-RMT

Assistent makelaar taxateur

brenda@markrenkemamakelaardij.nl
+31 30 30 30 011

De woningmakelaardij is ons specialisme. Graag delen wij onze kennis en ervaring om jou te helpen met alle vragen op het gebied van wonen. Wil je verbouwen of kies je toch voor verhuizen? Wij kijken graag met je mee. Maak vrijblijvend een afspraak: 030 30 30 011

KENMERKEN

Bouwjaar	1928
Soort	eengezinswoning
Kamers	3
Inhoud	272 m ³
Woonoppervlakte	73 m ²
Perceeloppervlakte	80 m ²
Gebouw gebonden buiten ruimte	5 m ²
Externe bergruimte	2 m ²
Verwarming	c.v.-ketel
Isolatie	muurisolatie, vloerisolatie, dubbel glas
Energielabel	D

OMSCHRIJVING

Zeer goed onderhouden en sfeervol huis met diepe tuin, 2 slaapkamers, lichte woonkamer, fijne keuken en badkamer op de eerste verdieping!

In Rivierenwijk in een rustige en gezellige straat staat deze sfeervolle gemoderniseerde woning met zonnige en diepe achtertuin op het westen. De woning verkeert in een goede staat van onderhoud. De achtertuin is gesitueerd op het westen, hierdoor kun je de hele dag en avond van de zon genieten!

Deze woning staat achter het Merwedekanaal, op loopafstand van de winkels aan de Rijnlaan en het gezellige Ledig Erf. Ook in de Veilinghaven, in Vechtclub XL en bij de Boulderhal vind je op loopafstand gezelligheid. In de komende jaren wordt de Merwedezone gerealiseerd aan de overkant van het kanaal. Dan vind je nóg meer voorzieningen op een steenworp afstand. Binnen 10 minuten fiets je naar het centrum en CS Utrecht. Station Utrecht Vaartsche Rijn is nog dichterbij. Ook diverse uitvalswegen zijn zeer nabij.

Namens verkopers mogen wij je uitnodigen dit uitstekend onderhouden huis te bezichtigen. De ruimte en de mogelijkheden zullen je aangenaam verrassen!

Indeling

Begane grond:

Voortuin, entree, hal, garderobe, toilet met fontein en meterkast, trapkast.

Lichte woonkamer voorzien van een laminaatvloer met openslaande deuren naar de tuin.

Nette keuken met laminaatvloer voorzien van een Quooker kraan, Smeg gasfornuis met oven, AEG afzuigkap en Bosch vaatwasmachine. De keuken is super handig ingedeeld met een dubbel aanrecht en extra veel werk- en opbergruimte. In de achtergelegen ruimte is de wasmachine- en drogeraansluiting en nog meer plek voor voorraad.

De tuin is gesitueerd op het westen en voorzien van een stenen schuur. In het verlengde van de schuur is een mooie overkapping gemaakt met een dakraam waardoor het plezierig licht is. Het is heerlijk loungen in deze tuin!

1e verdieping:

Overloop, slaapkamer voorzijde met inbouwkast, slaapkamer achterzijde, badkamer met hangcloset, inloopdouche, riant ligbad en wastafelmeubel met 2 kranen.

2e verdieping:

Bergverhuur via vlizotrap bereikbaar.

Afmetingen:

Voor de afmetingen van de diverse ruimtes verwijzen wij je graag door naar bijgevoegde plattegronden.

Bijzonderheden

- Woonoppervlak: circa 73 m².
- De woning is voorzien van vloerisolatie en spouwmuurisolatie.
- Elektra: voldoende groepen met aardlekschakelaar.
- Verwarming en warm water d.m.v. een (nieuwe) c.v.-combiketel (2024).
- De woning is nagenoeg geheel voorzien van dubbele beglazing en kunststof kozijnen.
- De woning heeft een energielabel D.
- Het dak van de keuken is recent vernieuwd (2024) en voorzien van EPDM dakbedekking.

VRIJBLIJVENDE INFORMATIE

De menselijke woningmakelaar

Omdat daar de mooie verhalen liggen
en mijn werk echt van betekenis is.

Die zoektocht, die intensieve persoonlijke
relatie die je aangaat met mensen en
gezinnen, dat maakt mijn werk ontzettend
waardevol en leuk.





Foto's













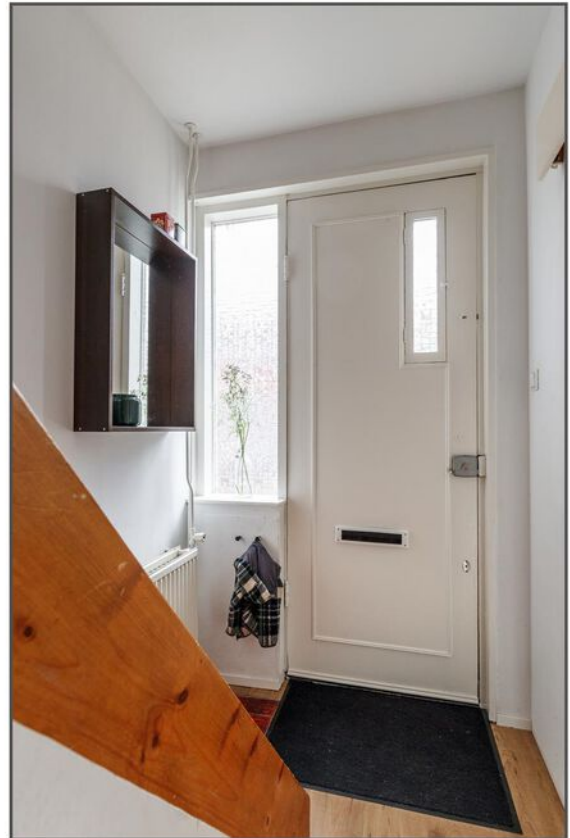
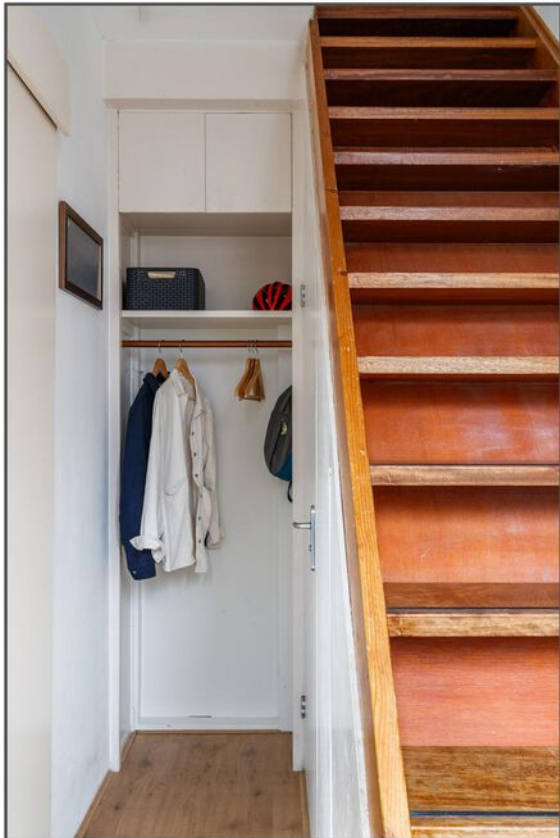















Plattegronden

PLATTEGROND

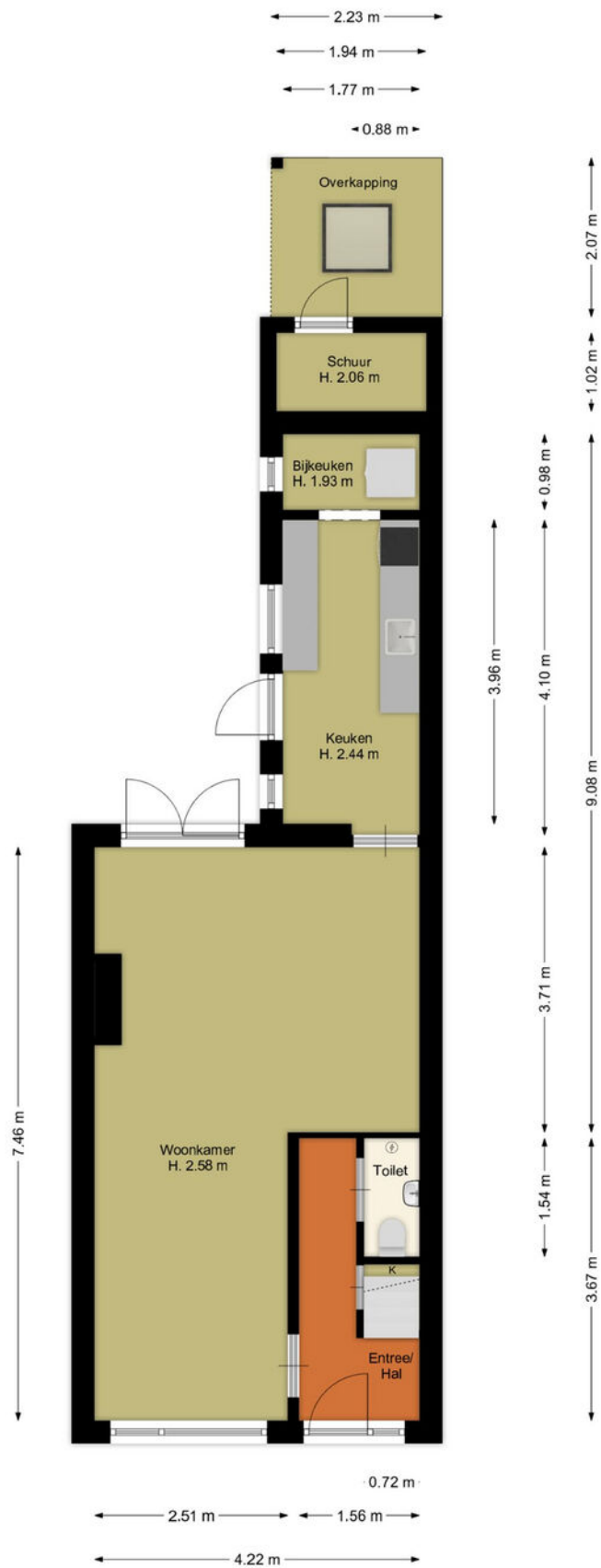

De plattegronden zijn geproduceerd voor promotionele doeleinden en ter indicatie.
Aan de plattegronden kunnen geen rechten worden ontleend.

PLATTEGROND

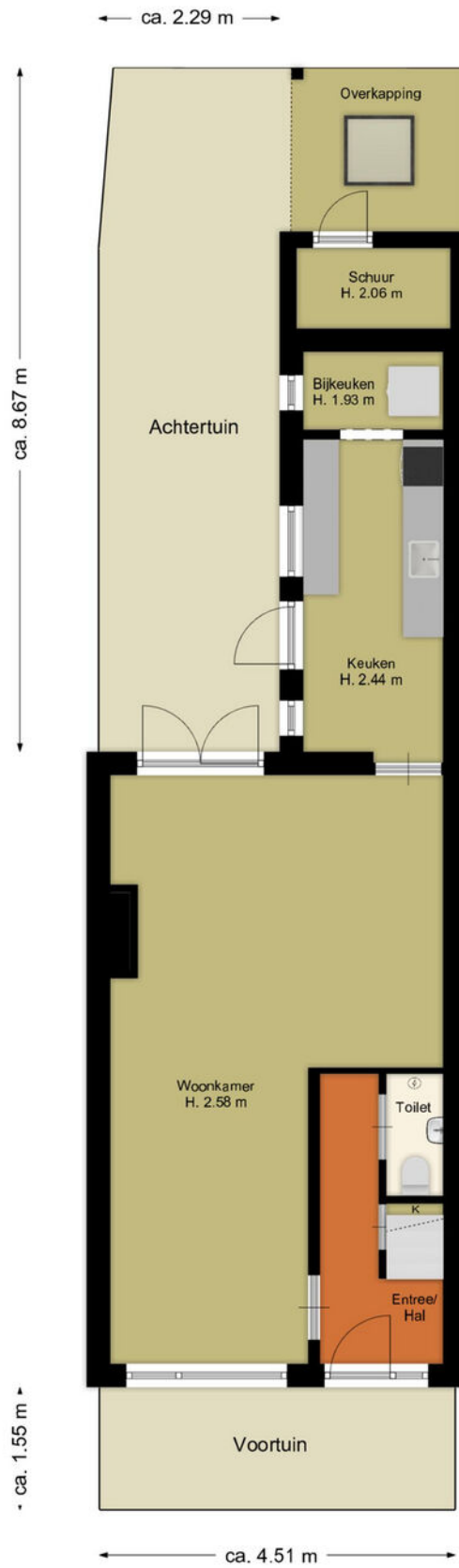

De plattegronden zijn geproduceerd voor promotionele doeleinden en ter indicatie.
Aan de plattegronden kunnen geen rechten worden ontleend.

PLATTEGROND

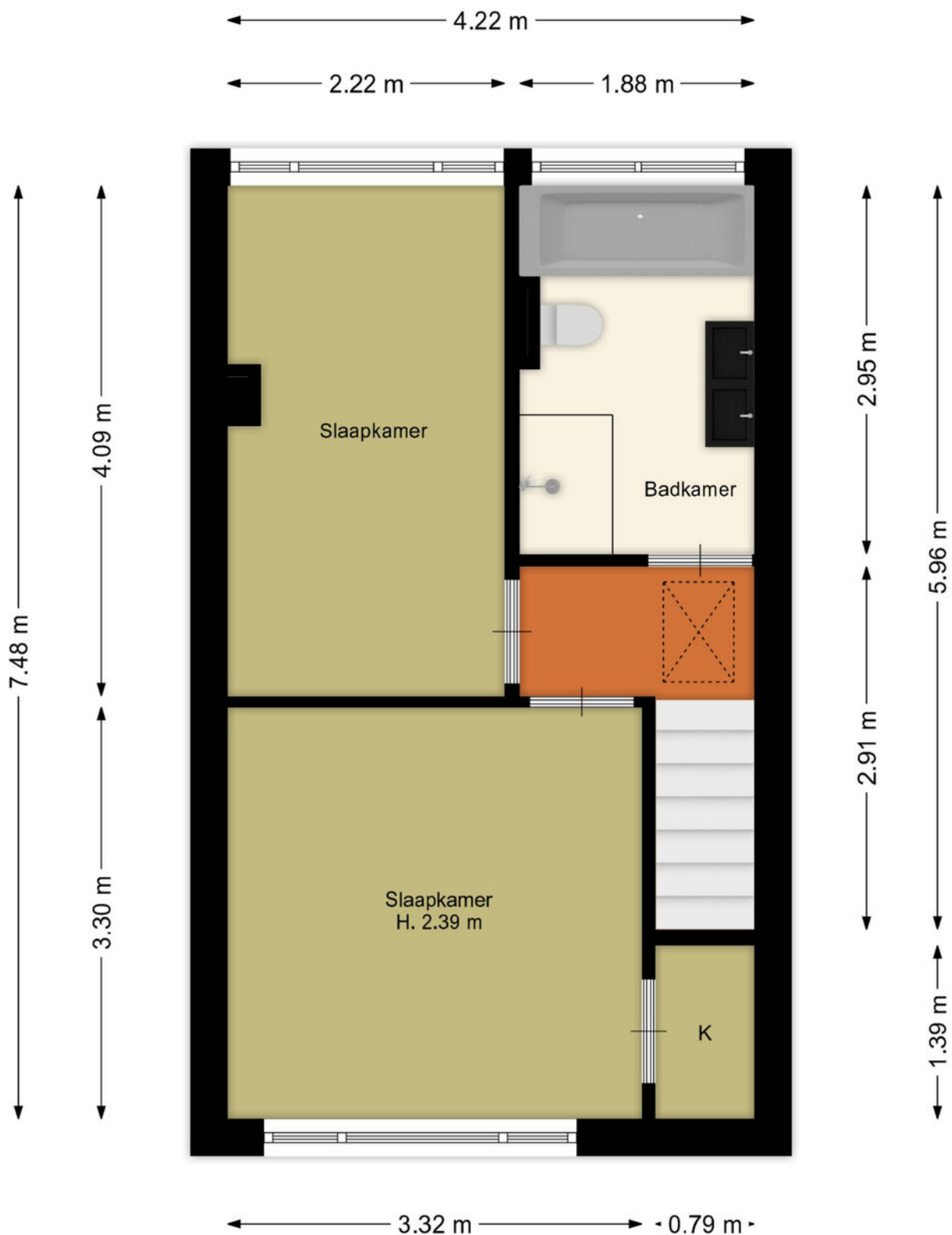

De plattegronden zijn geproduceerd voor promotionele doeleinden en ter indicatie.
Aan de plattegronden kunnen geen rechten worden ontleend.

PLATTEGROND

← 4.26 m →

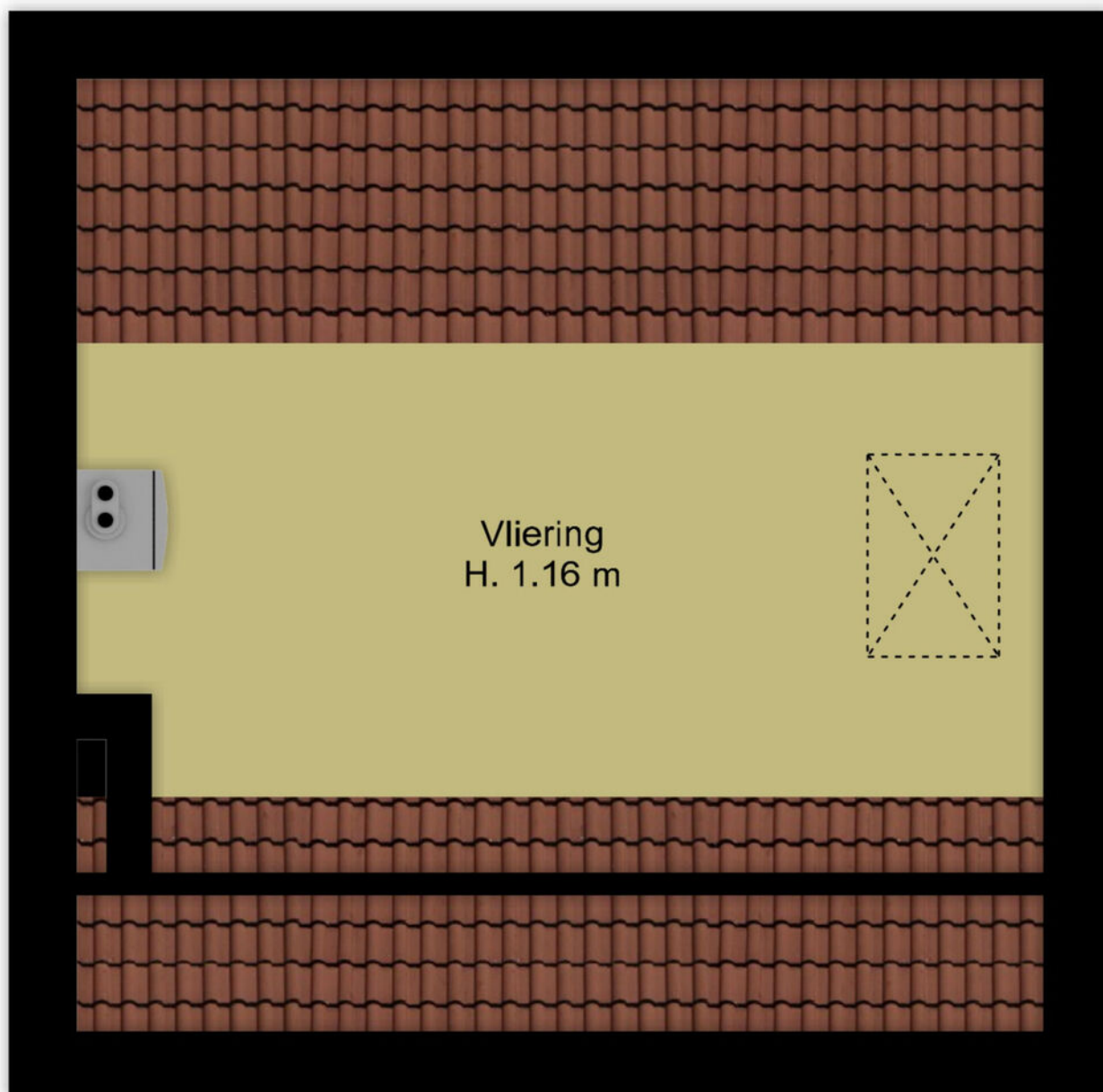

De plattegronden zijn geproduceerd voor promotionele doeleinden en ter indicatie.
Aan de plattegronden kunnen geen rechten worden ontleend.

KADASTRALE KAART

Kadastrale kaart

Uw referentie: Merwedestraat 67



<p>12345 25</p> <p>— Vastgestelde kadastrale grens — Voorlopige kadastrale grens — Administratieve kadastrale grens — Bebouwing</p> <p>Voor een eensluidend uittreksel, geleverd op 16 februari 2024 De bewaarder van het kadaster en de openbare registers</p>	<p>Deze kaart is noordgericht Perceelnummer Huisnummer</p> <p>Schaal 1: 500</p> <p>Kadastrale gemeente Catharijne Sectie D Perceel 7421</p> <p>Aan dit uittreksel kunnen geen betrouwbare maten worden ontleend. De Dienst voor het kadaster en de openbare registers behoudt zich de intellectuele eigendomsrechten voor, waaronder het auteursrecht en het databankenrecht.</p>	
---	---	---

LOCATIE

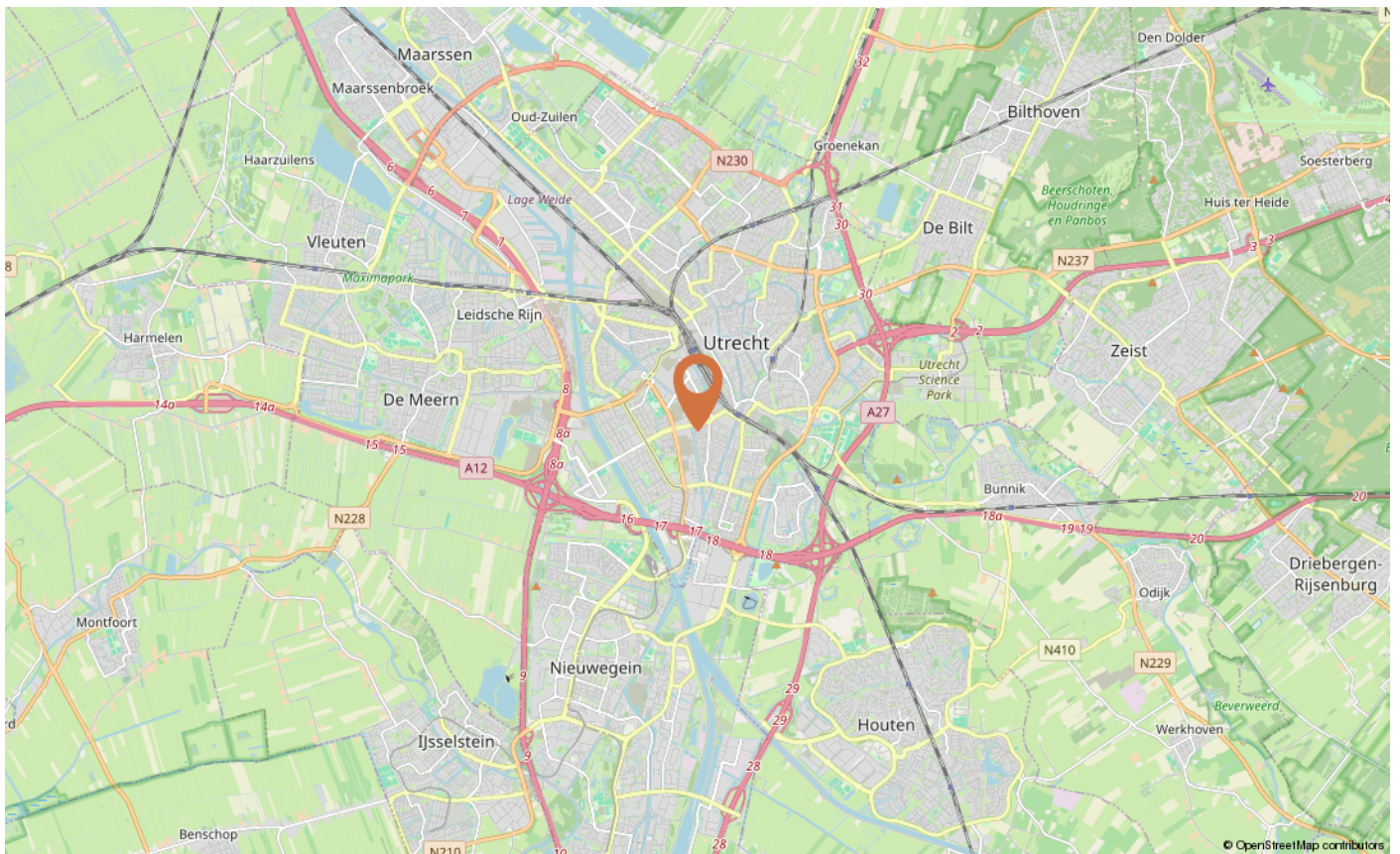
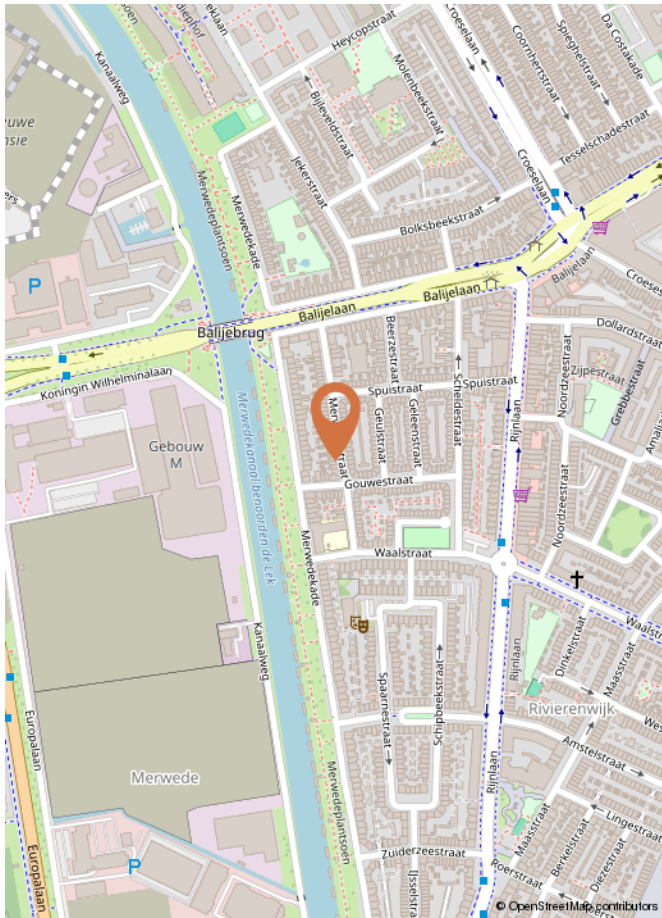

100% Woon diensten

Woningmakelaar pur sang.

Geen winkel- of kantoorpanden, maar gewoon kwalitatief hoogwaardige woondiensten om samen met jou de strijd aan te gaan op de Utrechtse woningmarkt.



Verkoopvoorwaarden

VERKOOPVOORWAARDEN

LET OP! Bij het uitbrengen van een bod op één van onze woningen wordt u geacht met onderstaande voorwaarden bekend te zijn en daarmee akkoord te zijn.

BANKGARANTIE/WAARBORG SOM

De koper dient tot zekerheid voor de nakoming van zijn/haar verplichtingen binnen de in de koopovereenkomst vast te leggen termijn een onvoorwaardelijke en door een in Nederland gevestigde bankinstelling verstrekte bankgarantie ter grootte van 10% van de koopsom bij de notaris af te (laten) geven. In plaats van de bankgarantie kan de koper ook een waarborgsom ter grootte van 10% van de koopsom bij de notaris (laten) voldoen.

BATEN/LASTEN

Alle baten en lasten komen voor rekening van de koper met ingang van de datum van de eigendomsoverdracht waarbij de lopende baten, lasten en dergelijke, tussen verkoper en koper naar (tijds-)levenredigheid zullen worden verdeeld. Deze verrekening vindt gelijktijdig met de betaling van de koopsom plaats bij de notariële eigendomsoverdracht.

BOUWKUNDIGE KEURING

Indien een bouwkundige keuring is overeengekomen wordt het volgende artikel toegevoegd aan de koopovereenkomst: Verkoper gaat ermee akkoord dat koper voor eigen rekening de woning aan een bouwkundige keuring, door een daartoe bevoegde instantie, laat onderwerpen. Indien uit het bouwtechnisch rapport blijkt dat de woning ernstige bouwkundige gebreken vertoont, kan de koper de koopovereenkomst kosteloos, boetevrij en zonder gerechtelijke tussenkomst ontbinden, mits hij dit binnen de drie dagen wettelijke bedenktijd, met bewijs van ontvangst aan de verkopend makelaar kenbaar heeft gemaakt, onder overlegging van bewijsstukken.

Onder bouwkundige gebreken worden nadrukkelijk geen zichtbaar achterstallig onderhoud (bijvoorbeeld slecht schilderwerk), materiaalveroudering (bijvoorbeeld een oude cv-ketel) en / of keuken- en / of badinrichting verstaan. Daarnaast worden van de bouwkundige gebreken uitgesloten die zaken die expliciet door de verkoper aan de koper kenbaar zijn gemaakt.

ASBESTCLAUSULE

Deze clausule kan per woning bedongen worden. Of deze clausule van toepassing is kunt u nalezen in de verkoopbrochure.

Aan de verkoper is niet bekend dat in de onroerende zaak asbest is verwerkt, anders dan in de tijd waarin de onroerende zaak werd vervaardigd, te doen gebruikelijk was. Bij eventuele verwijdering van de asbesthoudende materialen dienen op grond van milieuwetgeving speciale maatregelen te worden getroffen. Koper verklaart hiermee bekend te zijn en vrijwaart verkoper voor alle aansprakelijkheid die uit de aanwezigheid van enige asbesthoudende stof in de onroerende zaak kan voortvloeien. Bij aanwezigheid van asbest in de woning zal de volgende tekst van toepassing

zijn: aan koper is bekend dat in de onroerende zaak asbest is verwerkt.

KOOPOVEREENKOMST

Zodra er overeenstemming is over de prijs, opleveringsdatum en eventuele andere voorwaarden, zal door de verkopend makelaar een koopovereenkomst worden opgemaakt conform het NVM-model en onder andere op basis van de op deze pagina vermelde informatie

LIJST VAN ZAKEN

De bijgevoegde lijst van zaken geldt, tenzij nadrukkelijk anders is overeengekomen.

NOTARISKEUZE

De koper is in principe vrij een notaris te kiezen (tenzij anders bepaald in de verkoopbrochure) mits de notaris is gevestigd in de gemeente waarin het verkochte object is gelegen dan wel de notaris is gevestigd in een directe buurgemeente binnen een straal van 10 kilometer hemelsbreed rondom het verkochte object. De reden hiervoor is dat de verkoper en diens makelaar graag aanwezig zijn bij de eigendomsoverdracht en dat direct daaraan voorafgaand met koper en verkoper een inspectie en meterstandenopname wordt uitgevoerd in het verkochte object. Indien op verzoek van koper toch een notaris buiten deze omgeving wordt overeengekomen gelden de volgende voorwaarden:

- Voor rekening van de koper zijn de kosten van het opstellen van de benodigde volmachten voor verkoper indien verkoper niet aanwezig is bij de overdracht;
- Indien de verkoper wél aanwezig is, is koper gehouden tot de vergoeding door de gemaakte reiskosten van verkoper op basis van € 0,19 per kilometer;
- De makelaar zal in dat geval de inspectie van de woning en de meterstandenopname verzorgen maar niet bij de overdracht aanwezig zijn;
- De door koper en verkoper eventueel verschuldigde kosten zullen door de notaris bij de eigendomsoverdracht tussen koper en verkoper worden verrekend. Onverminderd het hiervoor gestelde geldt het volgende: Indien echter de kosten voor het royeren van een hypotheek, vermeerderd met eventueel daarvoor in rekening te brengen administratiekosten, bij de gekozen notaris meer bedragen dan € 200,- incl. BTW zal het meerdere boven voornoemd bedrag aan koper in rekening worden gebracht. Koper verplicht zich om bij het opvragen van een offerte aan een notaris tevens ook de voornoemde kosten op te vragen.

ONTBINDENDE VOORWAARDE FINANCIERING

Het is voor de koper mogelijk om een ontbindende voorwaarde ten behoeve van de financiering op te nemen in de koopovereenkomst. Tenzij anders overeengekomen, bedraagt de standaard duur van de termijn van deze voorwaarden 4 weken na mondelinge overeenstemming.

WAARBORG SOM / BANKGARANTIE

Tot zekerheid van nakoming van zijn verplichtingen zal koper, tenzij anders overeengekomen, uiterlijk 5 weken na mondelinge overeenstemming zorgen voor een waarborgsom van 10% van de koopsom dan wel een gelijkwaardige bankgarantie bij de notaris.

OVEREENSTEMMING

Er is sprake van een onherroepelijke koopovereenkomst als beide partijen de koopovereenkomst hebben ondertekend. In het geval dat er in de precontractuele fase (dus voordat de koopakte door beide partijen is ondertekend) een situatie ontstaat die ten nadele strekt van de verkoper heeft de verkoper het recht de koopovereenkomst te ontbinden. De gebruikelijke ontbindende voorwaarden financiering valt buiten het bereik van deze verkoopvoorwaarde.

NIET ZELF-BEWONING

Deze clausule kan per woning bedongen worden. Of deze clausule van toepassing is kunt u nalezen in de verkoopbrochure. Verkoper heeft koper uitdrukkelijk geattendeerd op het feit dat hij het verkochte nooit zelf feitelijk heeft gebruikt en daardoor koper niet heeft kunnen informeren over eigenschappen van c.q. gebreken aan het verkochte waarvan hij op de hoogte zou zijn geweest als hij het verkochte zelf feitelijk had gebruikt. In dit kader zijn partijen uitdrukkelijk overeengekomen dat dergelijke eigenschappen c.q. gebreken voor risico en rekening van koper komen en dat bij vaststelling van de koopsom hiermee rekening is gehouden.

**Hoe ga ik mijn
nieuwe thuis
financieren?**



Milko Perdijk

hypotheekadviseur

5 redenen waarom de keuze voor Perdijk Advies de juiste is:

Onafhankelijk advies: wij werken samen met meer dan 30 verschillende banken;

Snel: Samen met u zorgen we ervoor dat er snel acceptatie van uw dossier plaatsvindt;

Flexibel: Adviesgesprek kan bij u thuis, 's avonds en in het weekend, maar ook op afstand;

Kwaliteit: Wij kijken naar de hypotheek die het beste bij u past, uiteraard tegen zo gunstig mogelijke voorwaarden;

Communicatie: Duidelijk communicatie, korte lijnen.

Neem daarom dan ook vrijblijvend contact op met ons kantoor voor een gratis eerste adviesgesprek. Het verplicht u tot niets. Ik verzeker u, u wordt er absoluut wijzer van!

Bel 0182-519665 of stuur een mail naar: info@perdijk-advies.nl.

Wilt u meteen een afspraak maken ga dan naar perdijk-advies.nl/hypotheekadvies en plan zelf een afspraak in mijn agenda.

“Omdat je toch ook niet gaat winkelen als je niet weet wat er in je portemonnee zit?”

En zo moet het ook zijn als je een huis gaat kopen. Laat je dus in ieder geval eerst goed voorrekenen maar bovenal goed voorlichten over de mogelijkheden op het gebied van hypotheek. Dat is toch een veel fijnere manier van huizen zoeken.

Kijken hoeveel hypotheek je kan krijgen is niet iets van simpelweg op een online tool je salaris invullen en op de knop drukken. Mijn advies aan mijn klanten is altijd: Kijk niet naar wat je kunt lenen maar wat je wilt lenen. Ik bespreek dus niet alleen de hypotheek. Mijn doel is om een helder inzicht in uw toekomstige financiële situatie te verschaffen. Samen kijken we naar zaken die geregeld moeten worden om risico's te voorkomen.

Mijn naam is Milko Perdijk en ik ben al ruim 25 jaar actief als financieel adviseur. Dat doe ik met ontzettend veel plezier. Ik ben er enorm trots op dat mijn klanten mij op Advieskeuze.nl gemiddeld met een **9.9** waarderen. Graag adviseer ik ook u bij het maken van de juiste financiële beslissingen.

INTERESSE IN DEZE WONING

Neem dan vrijblijvend contact op met ons kantoor
030-30 30 011 of info@markrenkemamakelaardij.nl



MERWEDESTRAAT 67
UTRECHT

Koningin Wilhelminalaan 3, 3527 LA Utrecht | 030-30 30 011
info@markrenkemamakelaardij.nl | www.markrenkemamakelaardij.nl

